SPANSKAHUS

https://www.spanskahus.com/takvaning/torrevieja-03181/6324236/

takvåning till salu Torrevieja, Baix Segura

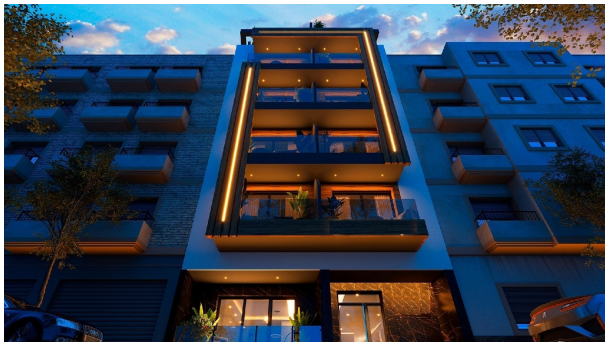

Moderna lägenheter bara 250 meter från Playa del Cura i Torrevieja

Exklusivt nybyggnadsprojekt i hjärtat av Torrevieja
Detta exklusiva bostadsprojekt med 12 moderna lägenheter ligger bara 250 meter från Playa del Cura, en av de mest populära stränderna i Torrevieja. Byggnaden är designad med en perfekt balans mellan elegans, funktionalitet och medelhavslivsstil och erbjuder en mängd olika planlösningar med 1 eller 2 sovrum, inklusive lägenheter med terrasser och takvåningar med privata solarium. Det centrala läget ger enkel tillgång till butiker, restauranger, fritidsområden och alla nödvändiga tjänster, samtidigt som det bibehåller en känsla av komfort och lugn.

Förstklassiga bekvämligheter för en modern livsstil
Anläggningen omfattar 130 m2 gemensamma utrymmen utformade för avkoppling och underhållning. Boende kan njuta av:
Pool på bottenvåningen med barnområde
Gym och bastu
Solarium på taket med chill-out-områden och frodig vegetation

Alla lägenheter är byggda med högkvalitativa material och ytbehandlingar, vilket garanterar både komfort och hållbarhet. Funktioner inkluderar:
Fullt möblerade badrum med duschväggar
Förinstallation av luftkonditionering
Högkvalitativ PVC-snickerier med solskyddsglas
Förstärkt säkerhetsdörr

Det livliga livet i Torrevieja
Torrevieja är en livlig kuststad på Costa Blanca, känd för sina kulturella och rekreationsaktiviteter året runt. Med över 300 soldagar per år och ett milt medelhavsklimat är området idealiskt för strandälskare, friluftsentusiaster och de som söker en livlig livsstil. Staden erbjuder också ett brett utbud av tjänster, internationell mat, marinor och en livlig strandpromenad.

Utmärkt läge med bra förbindelser
Bostadsområdet är strategiskt beläget med enkel tillgång till viktiga sevärdheter:
Alicante flygplats: 45 km
Golfbanor: 7–10 km
Zenia Boulevard Shopping Center: 8 km
Torrevieja Marina och hamn: 2 km

Ditt perfekta hem vid havet
Oavsett om du letar efter en permanent bostad, ett fritidshus eller en fastighet med uthyrningspotential, erbjuder dessa moderna lägenheter i Torrevieja en utmärkt möjlighet att investera i Costa Blancas livsstil.

Kontakta oss idag för att boka en visning och säkra din moderna lägenhet bara några steg från Playa del Cura.

gegevens woning

Spanskahus id:	**6324236**
referentie:	**N9201**

contact

makelaar:	**Novus Habitat Real Estate**
naam:	**niet opgegeven**
spreekt:	**engelska, franska, franska,**

nabij of in:	**Torrevieja**
regio:	**Baix Segura**
woningtype:	**takvåning**
kamers:	**2**
opp. woning:	**69 m2**
opp. terrein:	**- m2**
prijs:	**€ 380.000**

	holländska, spanska, Svenska
telefoon:	**+34 604400511**