

tomt till salu Puçol, Horta Nord

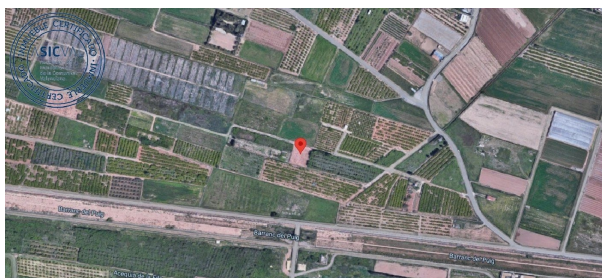

CONSULTA DESCRIPTIVA Y GRÁFICA DE DATOS CATASTRALES DE BIEN INMUEBLE
Referencia catastral: 46207A013003840000RS

DATOS DESCRIPTIVOS DEL INMUEBLE

Localización:
Polígono 13 Parcela 384
ABRES. PUÇOL (VALENCIA)

Clase: RÚSTICO
Uso principal: agrícola
Superficie construida:
Año construcción:

Cultivo	Cubeta/provechamiento	Intensidad Productiva	Superficie (m ²)
0	Por frutales reparte	03	722

PARCELA

Superficie gráfica: 722 m²
Participación del inmueble: 100,00 %
Tipo:

Este documento no es una certificación catastral, pero sus datos pueden ser verificados a través del "Acceso a datos catastrales no protegidos de la SIC".

Tomt till salu in of nabij Puçol in de Horta Nord voor een bedrag van € 16.000 en met een tuin of terrein van 722 m² van makelaardij J&j Grupo Inmobiliario .

gegevens woning

Spanskahus id: **6237385**
referentie: **JJ1322**
nabij of in: **Puçol**
regio: **Horta Nord**
woningtype: **tomt**
kamers: **niet opgegeven**
opp. woning: **- m²**
opp. terrein: **722 m²**
prijs: **€ 16.000**

contact

makelaar: **J&j Grupo Inmobiliario**
naam: **niet opgegeven**
spreekt: **niet opgegeven**
telefoon: **+34960992378**