

tomt till salu Puçol, Horta Nord

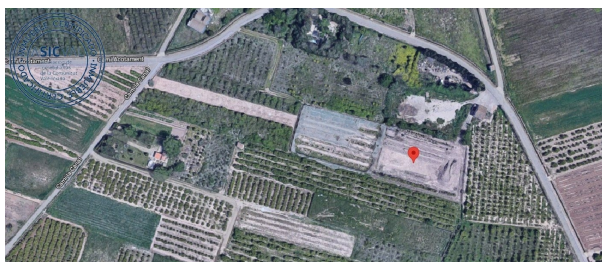

CONSULTA DESCRIPTIVA Y GRÁFICA DE DATOS CATASTRALES DE BIEN INMUEBLE
Referencia catastral: 46507A0120046400009D

DATOS DESCRIPTIVOS DEL INMUEBLE

Localización:
Polígono 12 Parcela 464
CANAL PUÇOL (VAL ENCHA)
Cada: PUÇOL
Uso principal: Agrario
Superficie controlada:
Año inscripción:

Cultivo

Substrato	Cultivo/vegetación	Intensidad Productiva	Superficie m ²
0	sin datos	04	2535

PARCELA

Superficie gráfica: 2.535 m²
Participación del inmueble: 100,00 %
Tipo:

Este documento es una certificación catastral, pero sus datos pueden ser verificados a través del "Acceso a datos catastrales no protegidos de la SIC".

Tomt till salu in of nabij Puçol in de Horta Nord voor een bedrag van € 49.000 en met een tuin of terrein van 2535 m² van makelaardij J&j Grupo Inmobiliario .

gegevens woning

Spanskahus id: **6237386**
referentie: **JJ1323**
nabij of in: **Puçol**
regio: **Horta Nord**
woningtype: **tomt**
kamers: **niet opgegeven**
opp. woning: **- m²**
opp. terrein: **2535 m²**
prijs: **€ 49.000**

contact

makelaar: **J&j Grupo Inmobiliario**
naam: **niet opgegeven**
spreekt: **niet opgegeven**
telefoon: **+34960992378**