

tomt till salu Tomiño, Baixo Miño

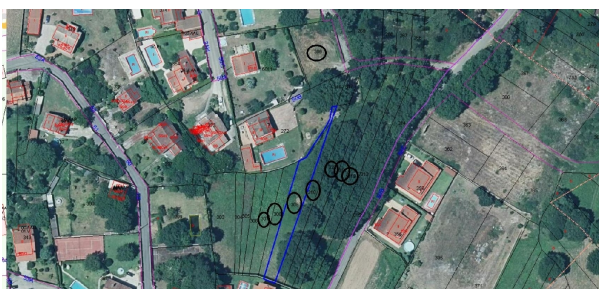

CONSULTA DESCRIPTIVA Y GRÁFICA DE DATOS CATASTRALES DE BIEN INMUEBLE
Referencia catastral: 38054A08003070000EM

DATOS DESCRIPTIVOS DEL INMUEBLE

Localización: LG CARRETERAL DE ABANIGO-MACORIN Duroz Polígono 68 Parcela 507
LIDURAL: 36791 TOMIÑO (PONTENEVEDRA)
Clase: URBANO
Uso principal: Suelo urbano
Superficie construida:
Año construcción:

Categoría	Intensidad Proactiva	Superficie m ²
Subcategoría: Calificación de Suelo Urbano	10	99

PARCELA

Superficie gráfica: 341 m²
Participación del inmueble: 100,00 %
Tipo:

Este documento no es un certificado catastral. Al generarlo, usted puede ser verificado a través del Territorio a datos catastrales en portales de la IGC.

Domingo, 8 de Octubre de 2023

Tomt till salu in of nabij Tomiño in de Baixo Miño voor een bedrag van € 47.800 met een oppervlakte van 99 m² en met een tuin of terrein van 5697 m² van makelaardij Ikesa .

gegevens woning

Spanskahus id: **6242344**
referentie: **SBRE-0176209**
nabij of in: **Tomiño**
regio: **Baixo Miño**
woningtype: **tomt**
kamers: **niet opgegeven**
opp. woning: **99 m²**
opp. terrein: **5697 m²**
prijs: **€ 47.800**

contact

makelaar: **Ikesa**
naam: **niet opgegeven**
spreekt: **niet opgegeven**
telefoon: **+34956111307**