SPANSKAHUS

https://www.spanskahus.com/villa/calpe-03710/6225150/

villa till salu Calpe, Marina Alta

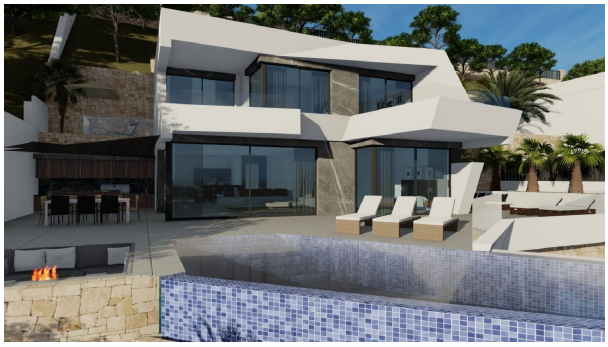

NYBYGGD LYXVILLA MED SPEKTAKULÄR UTSIKT I CALPE~ ~ Nybyggd villa i Calpe med panoramautsikt över hela Calpe.~ ~ Villa byggd på 3 nivåer, som är förbundna med en inomhushiss. ~ ~ Nybyggd villa har 4 sovrum, 5 badrum, gästtoalett, öppet kök med vardagsrum, inbyggda garderober, privat trädgård med, luftkonditionering, hiss, garage, parkering, grill, veranda, jacuzzi, förråd, elektriska apparater,~ ~ ~ Beläget i urbaniseringen Maryvilla i Calpe, ett kort avstånd från stranden och alla nödvändiga tjänster.~ ~ Calpe, en av städerna i La Marina Alta, ligger på norra kusten i provinsen Alicante, omgiven av städerna Altea, Benidorm, Teulada-Moraira, Benissa.~ ~ Calpe har en underbar blandning av gammal valenciansk kultur och moderna turistanläggningar. Det är en utmärkt utgångspunkt för att utforska det lokala området eller njuta av de många lokala stränderna. Bara Calpe har tre av kustens vackraste sandstränder.~ ~ Calpe har också två segelklubbar: Real Club Náutico de Calpe och Club Náutico de Puerto Blanco.~ ~ Fiskebyn Calpe har nu förvandlats till en turistmagnet, och staden har ett idealiskt läge, lätt att nå via motorvägen A7 och N332 som går från Valencia till Alicante. Det är ungefär en timmes bilresa från Alicantes flygplats och 1,5 timmar till Valencias flygplats.~

gegevens woning

Spanskahus id:	**6225150**
referentie:	**N6827**
nabij of in:	**Calpe**
regio:	**Marina Alta**
woningtype:	**villa**
kamers:	**4**
opp. woning:	**489 m2**
opp. terrein:	**770 m2**
prijs:	**€ 1.690.000**

contact

makelaar:	**MARIMARTI TORREVIEJA S.L**
naam:	**MARIA TERESA MARTINEZ GARCIA**
spreekt:	**spanska**
telefoon:	**+34965710454**